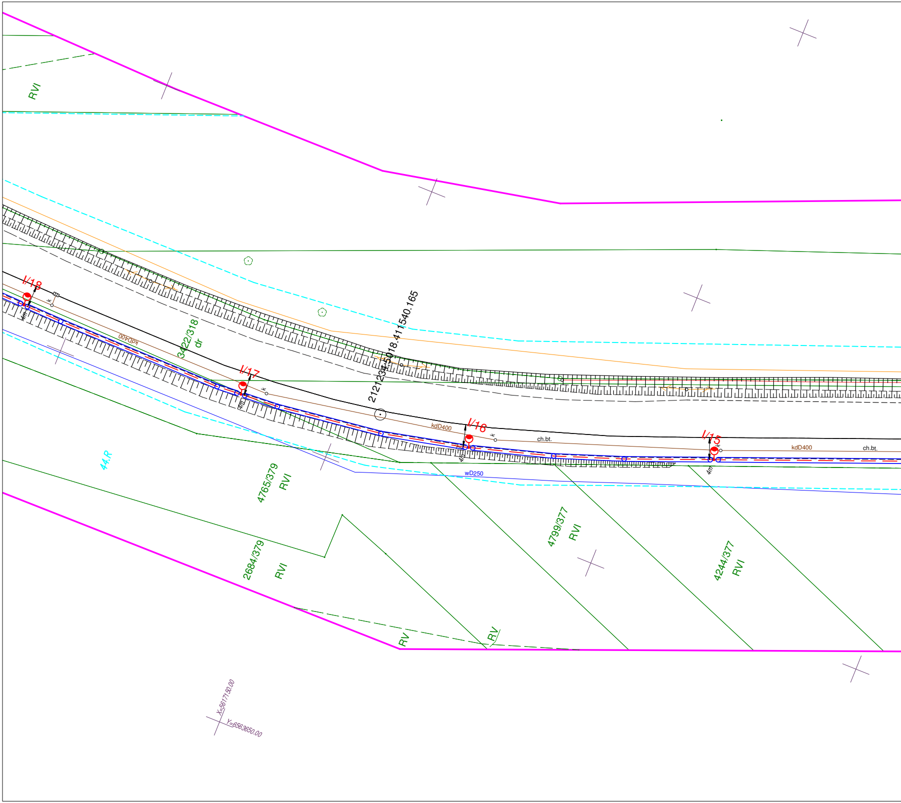
RVI
I/18
kdD400
3422/318
dr
I/17
2121234.5018.411540.165
I/16
kdD400
ch.bt.
I/15
kdD400
ch.bt.
4m
4m
4m
4m
k
k
k
k
wD250
44.R
4765/379
RVI
4799/377
RVI
4244/377
RVI
2684/379
RVI
RV
RV
X=5617150.00
Y=6563650.00

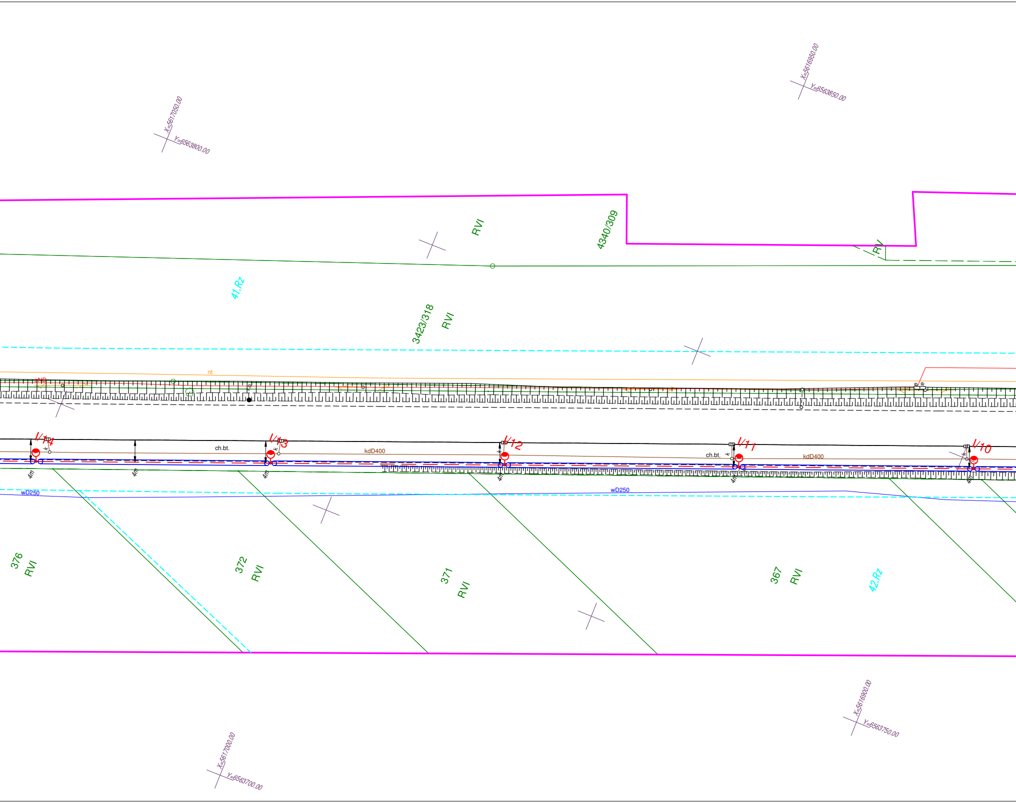
X=5616950.00
Y=6563850.00
X=5617050.00
Y=6563800.00
RVI
4340/309
RVI
41.Rz
3423/318
RVI
nt
I/14
I/13
I/12
I/11
I/10
ch.bt.
kdD400
ch.bt.
kdD400
4m
4m
4m
4m
4m
4m
wD250
wD250
376
RVI
372
RVI
371
RVI
367
RVI
42.Rz
X=5616900.00
Y=6563750.00
X=5617000.00
Y=6563700.00

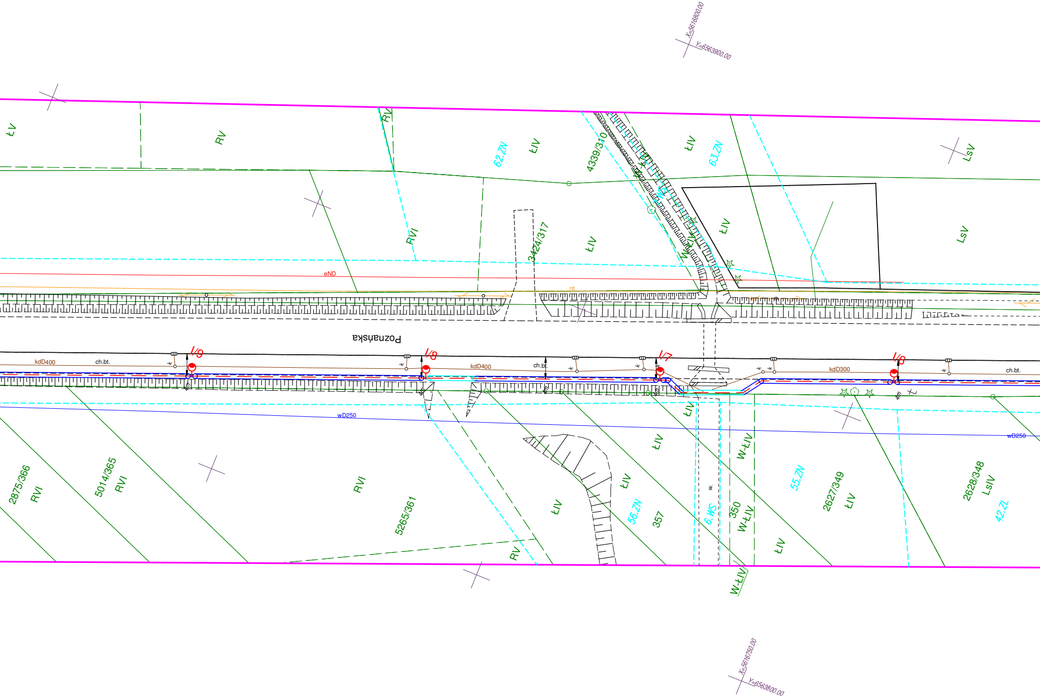
X=5616800.00
Y=6563900.00
ŁV
RV
RV
62.ZN
ŁIV
4339/310
ŁIV
63.ZN
LsV
RVI
3424/317
ŁIV
ŁIV
W-ŁIV
LsV
eND
nt
Poznańska
kdD400
ch.bt.
I/9
I/8
kdD400
ch.bt.
I/7
kdD300
I/6
ch.bt.
wD250
wD250
ŁIV
ŁIV
W-ŁIV
2875/366
RVI
5014/365
RVI
RVI
5265/361
ŁIV
ŁIV
56.ZN
357
6.WS
350
W-ŁIV
55.ZN
2627/349
ŁIV
2628/348
LsIV
42.ZL
RV
ŁIV
W-ŁIV
X=5616750.00
Y=6563800.00

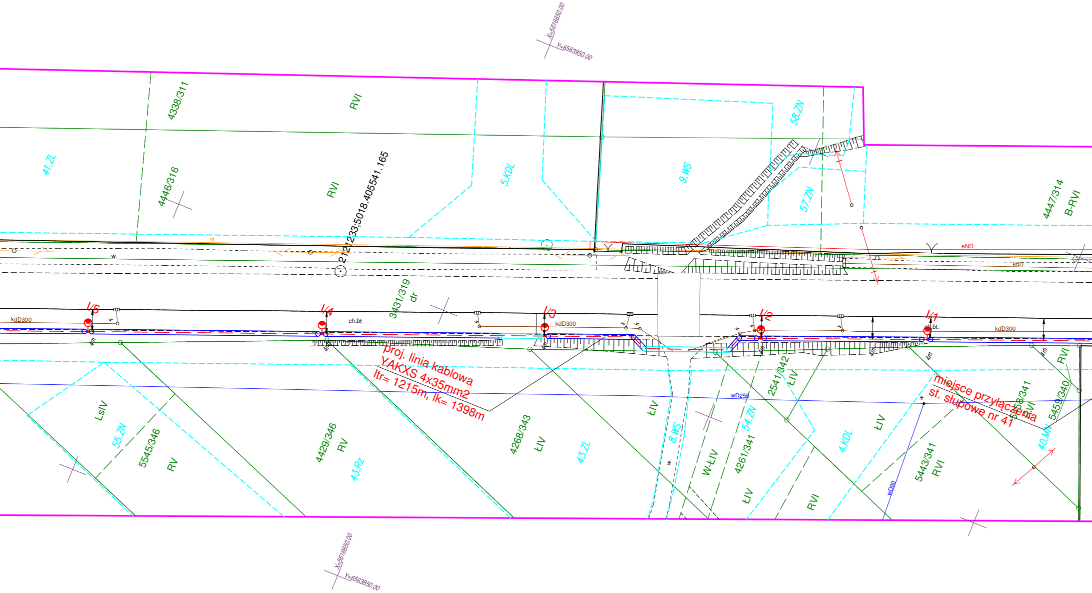

X=5616650.00
Y=6563950.00
4338/311
RVI
41.ZL
4446/316
RVI
2121233;5018.405541.165
5.KDL
9.WS
58.ZN
57.ZN
4447/314
B-RVI
nt
w.
eND
kdD
3431/319
dr
I/5
I/4
I/3
I/2
I/1
kdD300
ch.bt.
k
4m
proj. linia kablowa
YAKXS 4x35mm2
ltr= 1215m, lk= 1398m
miejsce przyłączenia
st. słupowe nr 41
wD250
wD80
LsIV
55.ZN
5545/346
RV
4429/346
RV
43.Rz
4268/343
ŁIV
43.ZL
ŁIV
8.WS
W-ŁIV
4261/341
54.ZN
2541/342
ŁIV
ŁIV
4.KDL
ŁIV
RVI
5443/341
RVI
5458/341
RVI
5459/340
40.MN
RVI
X=5616650.00
Y=6563850.00

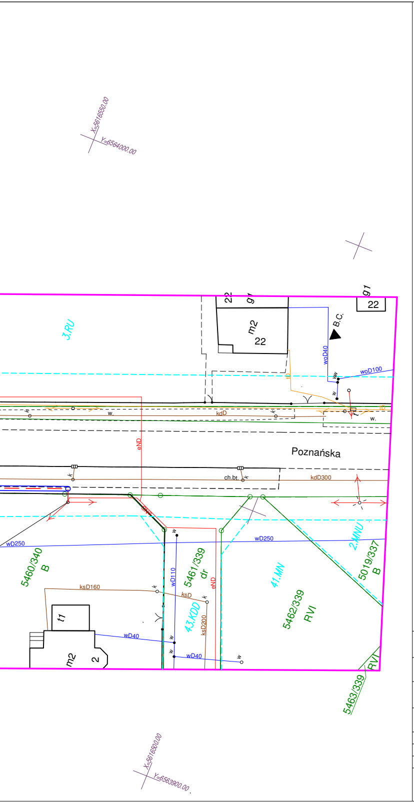
X=5616550.00
Y=6564000.00
3.RU
22
g1
m2
22
g1
22
B.C.
woD40
woD100
w.
kdD
w.
eND
Poznańska
ch.bt.
kdD300
wD250
wD250
5460/340
B
5461/339
dr
eND
wD110
43.KDD
ksD160
ksD
ksD200
41.MN
2.MNU
5019/337
B
5462/339
RVI
t1
wD40
wD40
m2
2
RVI
5463/339
X=5616500.00
Y=6563900.00

LEGENDA:

●	proj. oświetlenie chodnika, wysokość słupa 5m, słup aluminiowy, bez wysięgnika, z oprawą led 30W, barwa światła 4000K
— —	projektowana linia kablowa ośw. chodnika typu YAKXS 4 x 35mm2
▭	projektowana rura osłonowa gładka 75 w kolorze niebieskim
▭	projektowana rura osłonowa karbowana 75 w kolorze niebieskim

PPELTECHLEN PRACOWNIA PROJEKTOWA ELTECHLEN SEBASTIAN KULIK
42-700 LUBLINIEC, UL. OLESKA 85
tel.: +48 505 068 618 e-mail: ppe.biuro@gmail.com

Inwestor:	GMINA BORONÓW UL. DOLNA 2 42-283 BORONÓW			
Temat:	PROJEKT OŚWIETLENIA DROGI ROWEROWEJ W ZUMPACH			
Faza projektu:	PROJEKT BUDOWLANY I WYKONAWCZY BRANŻA ELEKTRYCZNA			
Projektant:	mgr inż. Sebastian Kulik	upr.: SLK/4170/POOE/12		Data oprac.: 07.2017 r.
Opracował:	mgr inż. Jarosław Topola			
Sprawdził:	inż. Piotr Budzyński	upr.: UAN-VIII-7342/110/94		Skala: 1:500
Tytuł rysunku:	PLAN SYTUACYJNY			Nr rysunku: 2.1