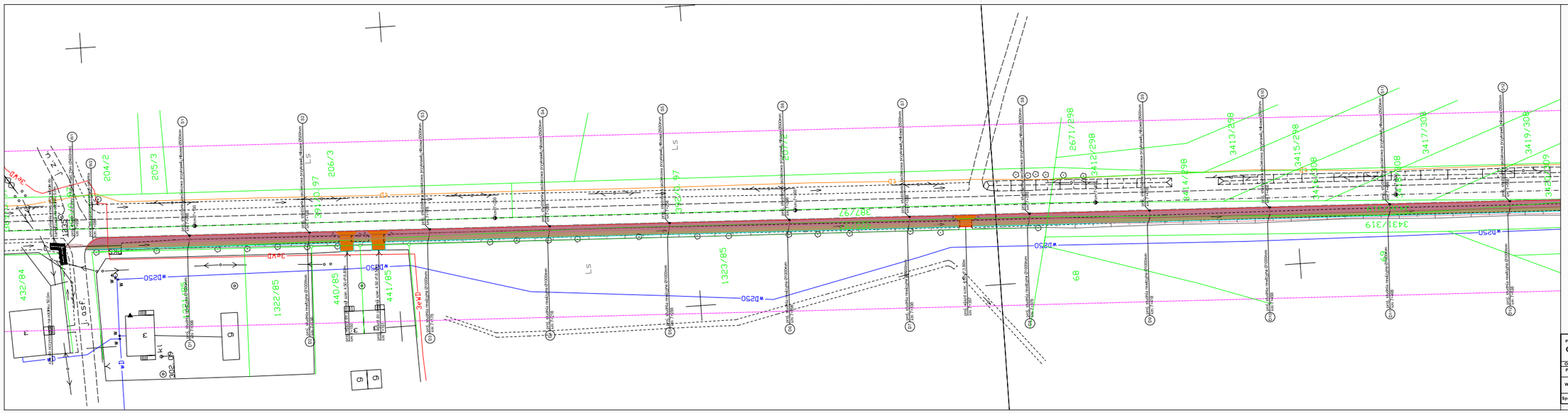

proj. studnie rewizyjne

proj. studzienki przykrawężnikowe

proj. poręcz P-1

proj. drenaż

proj. przykanaliki

proj. kolektor kanalizacji deszczowej

proj. krawężnik betonowy

proj. obrzeże betonowe

proj. ściek przykrawężnikowy

proj. nawierzchnia chodnika

proj. nawierzchnia ścieżki rowerowej

proj. nawierzchnia wjazdów

PRZEDSIĘBIORSTWO WIELOBRANŻOWE **GRA-MAR** 42-700 Lubliniec ul. Częstochowska 64		Zamawiający: Urząd Gminy Boronów, 42-283 Boronów, ul. Dolna 2	
		Nazwa opracowania: Budowa ciągu pieszo-rowerowego wraz z odwodnieniem w ciągu drogi wojewódzkiej nr 905 w miejscowości Zumpy	
Opracował:	Nazwiska	Podpis	Tytuł rysunku:
Projektant	Inż. A. Gratt Upr. Nr.: SLK/1874/POOD/05		SYTUACJA
Współpraca	mgr Inż. W.Demarczyk		
	mgr Inż. K.Polaczek		
Sprawdzający	S. Smalec Upr. Nr.: PT-0361/102/4235/82		Data: XI.2008r. Skala 1:500 Nr rys. 2.1