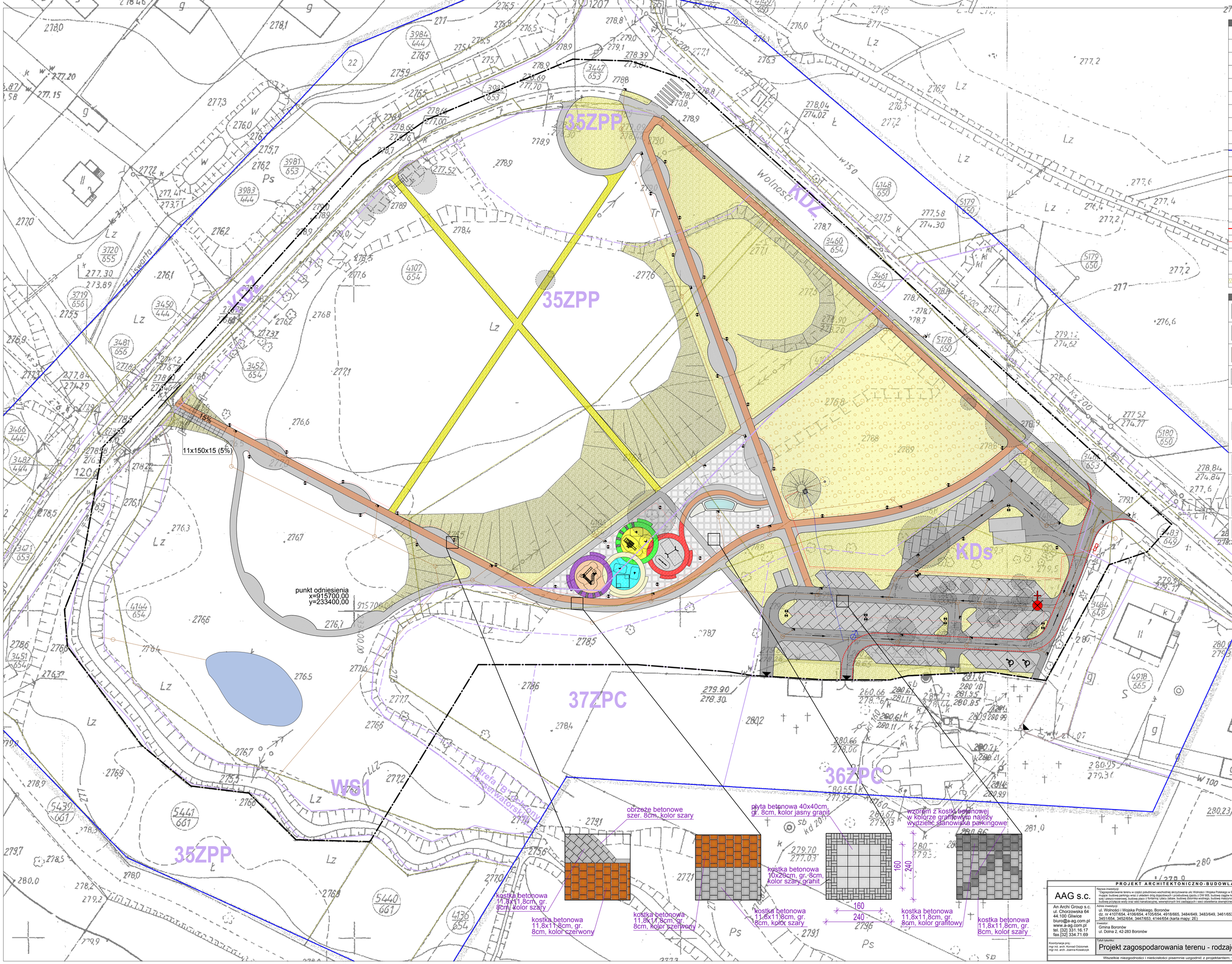

LEGENDA

- granica opracowania
- granica działki/ek
- 35ZPP granica funkcji w MPZP
- projektowany zbiornik wodny
- projektowane ciągi komunikacyjne
- projektowany dojazd pożarowy
- istniejąca kapliczka do przeniesienia
- wejścia na teren kościoła/cmentarza
- drzewa przeznaczone do wycinki
- projektowane przyłącze wody
- istniejący hydrant do przebudowy
- projektowana sieć kanalizacyjna
- projektowane studzienki
- projektowany separator
- projektowane wpusty kanalizacyjne
- projektowana linia zasilająca nN
- projektowana linia oświetleniowa
- złącze kablowe / szafka oświetleniowa
- projektowane oprawy oświetleniowe
- projektowany żywopłot

NAWIERZCHNIE

- **kostka betonowa 11,8x11,8cm, gr. 8cm, kolor grafitowy**
- **kostka betonowa 11,8x11,8cm, gr. 8cm, kolor szary**
- **kostka betonowa 11,8x11,8cm, gr. 8cm, kolor czerwony**
- **płyta betonowa 40x40cm, gr. 8cm, z dodatkiem kamienia naturalnego, kolor jasny granit**
- **kostka betonowa 10x20cm, gr. 8cm, z dodatkiem kamienia naturalnego, kolor szary granit**
- **nawierzchnia syntetyczna, gr. 4-6cm, kolorowa** (np.: nawierzchnie Playtop, kolory: purple, beige, eggshell, turquoise, green, yellow, red, grey, black)
- **nawierzchnia żwirowa**
- **projektowane zieleńce**
- **projektowany zieleniec na warstwie kruszywa łamanego**
- **projektowane skarpy**

PROJEKT ARCHITEKTONICZNO-BUDOWLANY I WYKONAWCZY

AAG s.c.

An Archi Group s.c.
ul. Chorzowska 64
44.100 Gliwice
biuro@a-ag.com.pl
www.a-ag.com.pl
tel. [32] 331.16.17
fax.[32] 334.71.69

Nazwa inwestycji:
"Zagospodarowanie terenu w części południowo-wschodniej skrzyżowania ulic Wolności i Wojska Polskiego w Boronowie, obejmujące budowę parkingu wraz z układem dróg dojazdowych i przebudową placu z DW 905, budowę ciągów komunikacji pieszej i pieszo-rowerowej, budowę placu z fontanną i placu zabaw, budowę zbiornika wodnego, budowę maszynowni fontanny, budowę przyłącza wody oraz sieci kanalizacyjnej, wewnętrznych linii zasilających i sieci oświetlenia zewnętrznego"

Adres inwestycji:
ul. Wolności i Wojska Polskiego, Boronów
dz. nr 4107/654, 4106/654, 4105/654, 4918/665, 3484/649, 3483/649, 3461/653, 3460/654, 3451/654, 3452/654, 3447/653, 4144/654 (karta mapy: 2E)

Inwestor:
Gmina Boronów
ul. Dolna 2, 42-283 Boronów

Projektant architektury:
mgr inż. arch. Ewa Nelip
upr. bud. do projektowania w specjalności architektonicznej nr 60176

Projektant konstrukcji:
mgr inż. Marian Sokołowski
upr. bud. do projektowania w specjalności konstrukcyjno-budowlanej nr 56383

Numer projektu:
AAG/10/0026

Data:
kwiecień 2011

Branża:
arch.-bud.

Skala rysunku:
1.500

Koordynacja proj.:
mgr inż. arch. Konrad Odzornek
mgr inż. arch. Joanna Kowalczyk

Tytuł rysunku:
Projekt zagospodarowania terenu - rodzaje nawierzchni

Numer rysunku:
zt-02

Wszelkie niezgodności i nieścisłości pisemnie uzgodnić z projektantem; wymiary i rzędne sprawdzić na budowie